Governo do Estado do Rio de Janeiro SECRETARIA DE ESTADO DE SAÚDE Superintendência de Desenvolvimento da Qualidade das Unidades de Saúde	**Código:** ID-RFI	**Aprovado por:** **Emitido por:**
Informação Documentada	**Título:** Registro da Ficha de Indicador	

Nome da Unidade	UPA	**Unidade de Medida**	PERCENTUAL

Meta	**Indicador**	**Forma de Medição (cálculo)**
> = 90%	Registro de profissional médico	Soma do número de turnos de 6 horas com registro de médico no PEP igual ou maior que a quantidade de médico contratada / Soma do número de turnos de 6 horas no período x 100

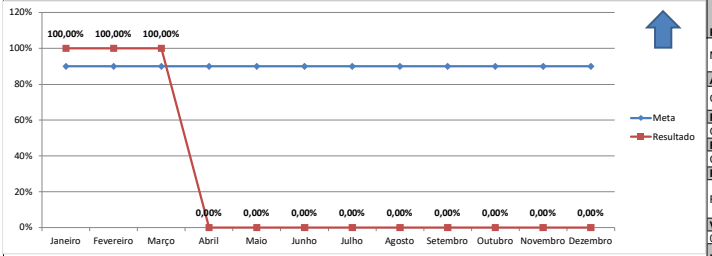

Periodicidade de Avaliação
Mensal
Área Responsável
Coordenação Médica da UPA
Responsável pela Coleta de Dados
Coordenação Médica da UPA
Responsável pela Analise de Dados
Coordenação Médica da UPA
Referencial Comparativo
FEVEREIRO/2024
Versão
01/03/2024 à 15/03/2024
Última Atualização

Justificativa

Nos primeiros quinze dias de referência do mês de Março, alcançamos a meta contratual com 100% do escopo médico nas especialidades Clínica e Pediátrica.

Análise Critica

Manter busca ativa junto a empresa de captação para completar equipe médica e mantermos o quadro sempre completo.

Ação de Melhoria

A tendência é manter sempre indicador favoravel através da constante captação de profissionais para atuarem na unidade e manter o quadro de Clínicos e Pediatras completo para melhor atendimento aos usuários.

	Janeiro	Fevereiro	Março (quinzenal)	Abril	Maio	Junho	Julho	Agosto	Setembro	Outubro	Novembro	Dezembro
Soma do número de turnos de 6 horas com registro de médico no PEP igual ou maior que a quantidade de médico contratada	992	928	496									
Soma do número de turnos de 6 horas no período	992	928	496									

Registro de profissional médico

Mês	Janeiro	Fevereiro	Março	Abril	Maio	Junho	Julho	Agosto	Setembro	Outubro	Novembro	Dezembro
Meta	90%	90%	90%	90%	90%	90%	90%	90%	90%	90%	90%	90%
Resultado	100,00%	100,00%	100,00%	#DIV/0!	#DIV/0!	#DIV/0!	#DIV/0!	#DIV/0!	#DIV/0!	#DIV/0!	#DIV/0!	#DIV/0!

]